

おおぞのようちえんへ ようこそ

幼児期は人間としての根っこを育てる時期です。

根っこが育てば、立派な幹をはぐくみ、青々と葉を茂らせます。

大きく根をはり、心と体の栄養をたくさん吸収できるように

見守り育てましょう。



おおぞのようちえんの いちにち♪

7じ30ふん

開園

早朝預かり
7:30~

8じ

順次登園

「おはようございます。」
子どもたちの元気な笑顔で
幼稚園の一日が始まります♪



10じ

朝のおあつまり

いろいろな活動

製作や描画、運動遊び、音楽遊びやお遊戯など
季節や子どもの成長に合わせた活動を行います♪

12じ

昼食



月曜日
お家の方の
手作り弁当



火曜日
パンと牛乳



水木金曜日
お弁当給食

自由遊び

帰りのおあつまり

2じ

降園

明日も元気に遊ぼうね。



課外教室

火曜日 ECC ジュニア英語教室
水曜日 にしだ体育教室
木曜日 バトントワリング教室

6じ

預かり保育「ことりぐみ」で6時までお預かりします♪

閉園

おおぞのようちえんの いちねん♪

はる

入園式 始業式
春の遠足
新入園児歓迎会
こどもの日集会



なつ

虫歯予防集会
親子ふれあいの日
七夕集会
プール遊び
縁日ごっこ 子どもの集い



あき

運動会
秋の遠足
コスモス見学
七五三参拝



ふゆからはるへ

お遊戯会
クリスマス会
こども新年会
保育参観
ひなまつり集会
まめまき
卒園式 修了式



子どもの発達に合わせて さまざまな取り組みを行っています

最年少クラス 満3歳～

3歳のお誕生日を迎えたら、
ちょっぴり早い入園です
おにいさんおねえさんと
いっしょに
たくさんあそびましょうね

集団生活でぐんぐん成長

げんきにあいさつ
パンツになったよ
おきがえできるかな
ばいきんバイバイ



年少クラス 3歳～4歳

お家の方からはなれて
初めての集団生活
はじめはドキドキ
不安もいっぱいけど
少しずつ幼稚園の
楽しいところ
見つかりますよ

基本的な生活習慣や ルールを身につけます

トイレにいこう
みんなでいただきます
ばいきんにさようなら
なかよくあそぼう



年中クラス 4歳～5歳

友達との関わりや
気持ちについて考えます
ゆずりあったり
相手の気持ちを考えたり
協力することも
できるように

友達との関わりや 気持ちについて考えます

いれて	やめて
ありがとう	ごめんね
かして	がんばろう
いっしょにやろう	



年長クラス 5歳～6歳

さあ いよいよ年長さん！
幼稚園のリーダーです
小学校入学の準備も
はじまりますよ

興味や視野を広げます

あいさつ	交通安全
姿勢	公共のマナー
話を聞く	感謝の気持ち
時間の意識	



さまざまな体験・経験をすることで 子どもたちは大きく成長します。

「なんで？」
「どうして？」は
子どもの成長の
種



スペシャリストをお呼びして、
「だいじんぐうであえる生き物教室」や
「長崎の海の生き物教室」を開催しました。

ビオトープや弁天白浜海浜公園へ出かけて
実際に生き物を観察します。

身の回りの生き物の様子や周辺の環境について
興味・関心をもって追及する活動を通して
私たちは、たくさんの生き物とつながり
関わり合いながら生きていることを学びました。



子どもの好奇心の
芽
を育てます



公園や神社にお散歩♪
「このお花の名まえは？」
「どんな香りかな？」
そんな会話を楽しみながら
四季折々のさまざまな変化を感じ取ります。

「これはなんだろう？」
「どうなっているんだろう？」
「もっと知りたい！」
身の回りのさまざまなものに触れることで
好奇心を育みます。



本に親しむ時間を大切にします

「絵本の日」には、絵本や紙芝居をみんなで楽しめます。
感動を共有することはもちろん、話を聞く態度も身につきます。
また、毎月、一人に一冊保育絵本が届きます。

保育絵本では、季節や行事、日常生活のお約束などを学びます。
幼稚園で十分楽しんだ絵本は、持ち帰った後ご家庭でも一緒に楽しんでください。

フリールールの絵本コーナーでは自由に絵本を手にとって読書を楽しみます。
貸し出しの日に、思い思いに選んだ一冊を持ち帰って、
お家の方に読んでもらうのを子どもたちはとっても楽しみにしています。



絵本は、
子どもの夢や想像力、
好奇心をふくらませ
心の豊かさを養う栄養です。



楽しく体を動かします

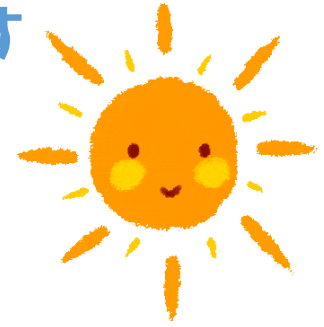

体育教室☆（全学年）

かけっこ リズム マット
鉄棒 縄跳びなど
さまざまな運動を通して
発達に必要な運動機能を高めます。
「できた！」という達成感が
大きな自信になります。



わくわくリトミック☆（年少・年中）

ピアノの音やリズムに合わせて体を動かします。
楽しく音楽と触れ合いながら
基本的な音楽能力を伸ばすとともに
身体的、感覚的、知的にも発達を促す教育です。

サッカー教室☆（年長のみ）

Vファーレン長崎スクールコーチとの
交流の時間です。
体を動かす楽しさ、仲間と協力することなどを学
びます。



夏は、やっぱり水遊び！！ 屋上プールも満喫！

つめた〜い！ きもちい〜！
あつ〜い時期の特別な遊びを楽しみます。
7月からは、屋上プールも始まりますよ♪

造形遊びや感触遊び ダイナミックに楽しもう！

子どもたちは、触る・握る・ちぎる・丸めるなどが大好き！
はじめは「触れる」ことに抵抗感がある子どもたちも、だんだんと興味を持ち始め、夢中になります。

「ボディペインティング」や
「フィンガーペインティング」など
夏ならではのダイナミックな遊びを
思いっきり楽しめます！



思い思いに作る作品は
どれも素晴らしい発想にあふれています！

園外保育へ出かけます。 近くの公園、ビオトープや神社、園バスに乗ってあぐりの丘やプラネタリウム、科学館、交通公園等にワクワクしながら出掛けます。
今度はどこに行こうかな？



大園幼稚園の近くには、たくさんの学校があります。その中でも、幼稚園から歩いて行ける距離に小学校が3つもあり、それぞれの小学校と楽しい交流を行っています。
小学生との触れ合いを通して、小学校の雰囲気を感じたり、お兄さんお姉さんにあこがれをもち、入学を心待ちにできるようになります。



毎月の身体測定（行事の都合により実施されない月もあります）、健康診断、視能訓練士による視力検査・眼位検査も実施しています。
また、6月の虫歯予防集会で虫歯について考えたり、フッ化物洗口（年中・年長）を実施していることで、お口の中の健康への関心が高まっています。



「楽しい！」がいっぱい☆



お天気のいい日は、
お外でお弁当♪

プラネタリウムで
星座のおはなし☆



夏休みは
毎日水遊び！



あぐりドーム☆

つくって
あそぼ〜♪



制服・体操服について

令和4年度より、新しい制服に変わりました。
ウエスト部分がホールゴムを使用するなど、機能的で動きやすさを重視しました。
少し難しかった「自分で脱ぐ」「自分で着る」「自分でおしっこする」が
「自分でできる」に「(。`ー)人(ー´。)」
ご家庭で洗濯できるウオッシュャブルタイプで、お値段もリーズナブルになりました。



冬服



夏服

キャスケット帽

ハンチング帽

トップスは
白ポロシャツと
紺色ニットカーディガン

ボトムスは
チノハーフパンツ
Or
チノスカート



冬スモック
夏スモック

基本的に火・木曜日は制服登園、月・水・金は体操服登園です。
洗い替えには、お手持ちの白Tシャツ、白ポロシャツ等を代用して下さい。



UVガード
カラーキャップ

体操服（長袖・半袖）

※価格は入園説明会で
お知らせします。



昼食について



月曜日は、お家のお弁当の日

火曜日は、子どもたちに人気の「平さんのパン」と牛乳の日。

水曜日～金曜日は弁当給食（ぐ～弁当）。

※一定の要件を満たせば、副食費（おかず代）が免除されます。



「幸せおかわり お弁当のぐ～」さん



長崎市内を中心に、学校給食、米飯給食を提供されています。
安全な食材を使用し、徹底した衛生管理の基調理された、栄養バランスのとれたおいしいお弁当です。

アレルギー対応食をご希望の方は
ご相談ください。

かかりつけ医の指導票をもとに
慎重にアレルギー対応代替食を
提供します。



防腐剤を使わず、良質の材料だけ
でつくられたお母さんの愛情
たっぷりのパンです。アレルギー
等でご心配のある方は、
ご相談ください。

「手作りパン工房 たいらベーカリー」さん



おいしいパンを提供してくれる平則子さんは、「長崎の食の匠」の一人。
体験民泊経営やNPO法人「夕陽が丘そとめ」の事務局をされています。
テレビ番組「人生の楽園」にも出演されました。

通園について



先生お友達と一緒に園の送迎バスで登降園します。

<1便> 鳴見台・光風台方面

<2便> 滑石・虹ヶ丘・エミネント葉山方面

<3便> その他 西北・住吉方面

バス協賛金として月額2,000円を毎月末に徴収袋で納入して頂きます。

(ご兄弟、お2人目からは免除)

★ルートはおおよそバスコースマップのとおりですが、毎年度変更します。

★運行ルート以外からの通園は、自家用車通園をお願いします。(時津町 長与町にお住まいの方の入園も可能です。ただし、バスは運行していませんので予めご了承ください。)

★運行に関しましては、安全性を最優先に考慮して、コース、停車場所等決定しますので、ご希望通りに出来ない場合もございます。なにかとご不便をおかけいたしますが、お子様の安全のため、ご理解いただきますようお願い致します。

送迎バスを希望される方は、別紙申込用紙に必要事項を記入し、

入園願書と一緒に申込みください。

ただし、バスの都合上、ご希望に沿えない場合がございます。事前にご相談ください。

バスコース



保護者による送迎

のんびり歩いて、自家用車で…

一人ひとりにあったペースで登園できるところが親子登園のよいところです。

大園幼稚園の入園まで(予定)

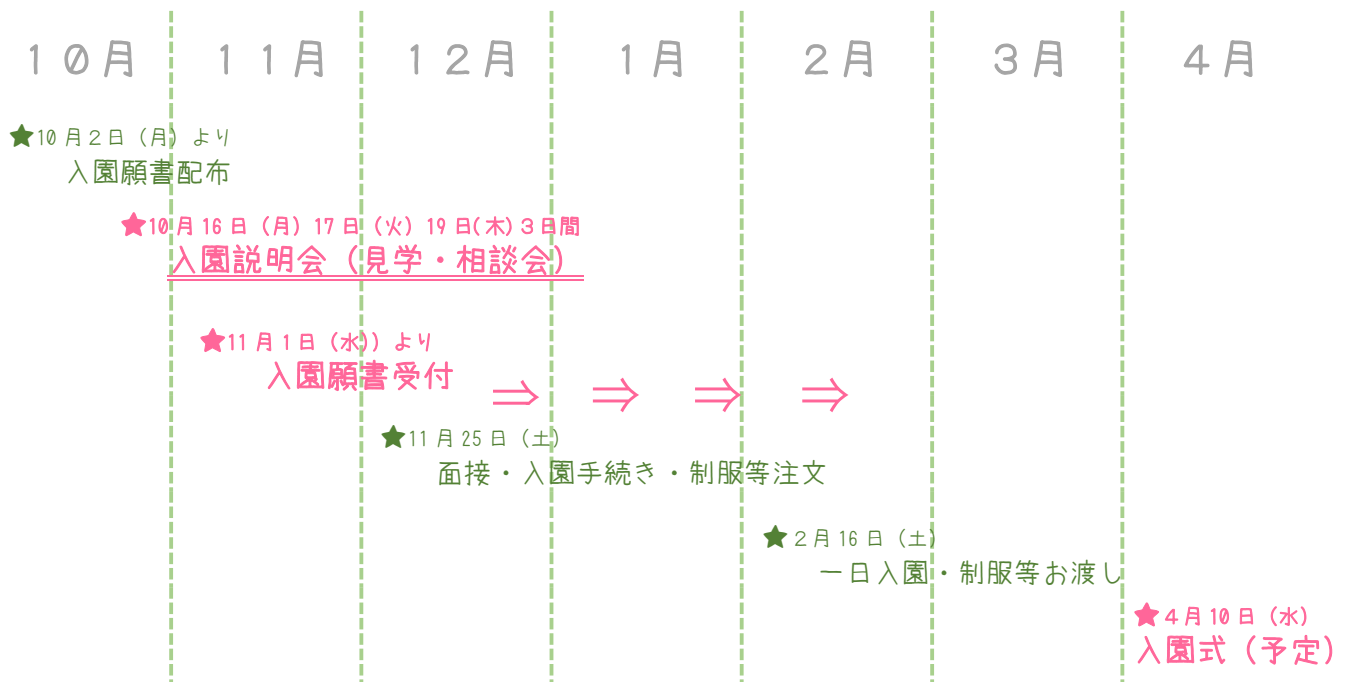

★入園説明会では、主に幼稚園の教育方針や入園時に必要な諸費用についてお話しします。

幼稚園の環境や保育室の様子をご見学ください。

★入園願書受付は11月1日(水)10:00からお遊戯室で行います。3日(金)~5日(日)はお休みです。6日(月)からは朝10時から午後5時の間で受け付けます。ただし、行事などの都合により受付できない場合もございますので、予めお電話くださると助かります。また、お仕事等のご都合で平日の5時までにおいでいただくことが難しい方、土曜日ご希望の方はご相談ください。

★面接は親子面接です。ご家庭でのお子様のご様子や、幼稚園へのご要望などを伺います。

★一日入園では、幼稚園での活動を体験します。用品や制服を代金と引き換えにお渡しします。

★入園式は4月10日(水)の予定です。

★無償化に伴う申請の書類を提出していただきます。

詳しくは、入園手続きの際にお知らせします。

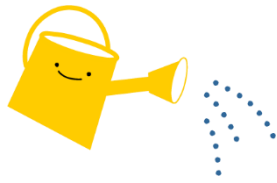

令和6年度

大園幼稚園園児募集要項



募集人員	5歳児（平成30年4月2日生まれ～平成31年4月1日生まれ）若干名 4歳児（平成31年4月2日生まれ～令和2年4月1日生まれ）若干名 3歳児（令和2年4月2日生まれ～令和3年4月1日生まれ）10名 満3歳児（令和3年4月2日生まれ～令和4年4月1日生まれ）10名 ※満3歳の誕生日を迎えた幼児については、満3歳になった日から入園できます。お気軽にご相談下さい。
1.願書受付	令和5年11月1日（水）午前10時～午後5時受付 11月2日以降平日は午前10時から午後5時まで受付ます。 本園の所定の願書に必要事項を記入し捺印の上、 <u>手数料3,000円と同意書</u> を添えて受付に提出して下さい。
2.親子面接	令和5年11月25日（土）午前10時より願書受付順 ※願書受付時に詳しい時間をお知らせします。 ※当日、ご都合の悪い方はご相談下さい。 <div data-bbox="1171 1227 1501 1368" style="border: 1px solid black; border-radius: 10px; padding: 5px; display: inline-block;">ご家庭での様子や、園へのご要望など伺います</div>
	面接終了後 入園手続きをしていただきます。
3.入園手続き	入園料 30,000円 施設維持費 5,000円 <u>合計 35,000円を納入してください。</u>
その他	*入園申込後、転勤があった場合は、35,000円をお返しします。 *入園手続きがおわりましたら、生活カードを期日までに提出して下さい。 *願書受付・親子面接・入園手続きは上記以降も受け付けます。ただし、園行事等の都合により、できない日もございますので、事前にご連絡をいただくと助かります。なお、土日祝日はお休みです。

保育料その他の費用



〈 保育料 〉

全学年	0円
-----	----

〈 PTA会費 〉

月 800円

1学期ごとに雑費袋で納入していただきます。

〈 パン給食代 〉

1食 230円

一月ごとに雑費袋で納入していただきます。
(お休みの分はいただきません)

※年収360万円未満の世帯、又は所得に関わらず、
第3子の児童が通園する世帯は副食費が免除されます。

〈 お弁当給食代 〉

1食 340円

一月ごとに雑費袋で納入していただきます。
(お休みの分はいただきません)

※年収360万円未満の世帯、又は所得に関わらず、
第3子の児童が通園する世帯は副食費が免除されます。

〈 園バス代 〉

月 2,000円

※2人目以降無料

〈 預かり保育代 〉

	1日 600円
春夏秋冬休み	1日 800円
	月 10,000円

※新2号

1日 150円 (450円が無償化になります)

1日 350円 (450円が無償化になります)

※月預かりは満3歳のみ

長崎市在住の満3歳児は、利用月額1/3、
月額の3,000円を上限として補助制度があります。